

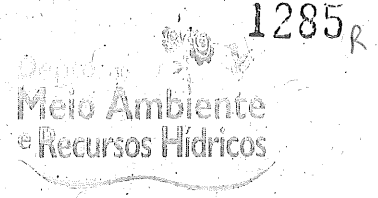

**ADMINISTRAÇÃO MUNICIPAL DE
MARMELEIRO**

FONE: 46 3525-2086 – E-mail: meioambiente@marmeleiro.pr.gov.br
Av. Alvorada, 168 – Bairro Alvorada – 85615-000 – Marmeleiro - PR



Ofício nº 38/2021 – DMARH

Marmeleiro, 24 de maio de 2021.

A Pregoeira e Equipe de Apoio
Setor de Licitação

Prezados,

**Assunto: Documentação de habilitação da empresa CETRIC – Central de Tratamento de
Resíduos Sólidos Industriais e Comerciais de Chapecó LTDA**

Em atenção ao Pregão Eletrônico nº 035/2021, que tem como objeto a contratação de empresa especializada para realizar coleta e transporte de resíduos sólidos domiciliares, no qual a empresa classificada (CETRIC – Central de Tratamento de Resíduos Sólidos Industriais e Comerciais de Chapecó LTDA) deveria enviar, num prazo de 05 (cinco) dias documentação complementar, e sendo que a documentação foi repassada ao Departamento de Meio Ambiente e Recursos Hídricos, segue análise.

1. Com relação a documentação:

- Todas as documentações exigidas em edital foram entregues conforme solicitado;
- Após análise minuciosa de toda documentação, como lista de empregados, comprovação de exames clínicos e programas de vacinação, listagem e fotografia dos veículos, comprovação de vínculo empregatício entre empresa e responsável técnico, declaração de pessoal treinado para prestação do serviço, documentação referente a segurança do trabalho, licença ambiental para transporte de resíduos e planilha de custos, verificou-se que toda documentação estava de acordo com o solicitado.

2. Com relação as especificações técnicas do veículo para prestação do serviço:

Veículos a serem utilizados

Principal



Reserva



- Capacidade do veículo
 - Veículo principal: Atende ao requisito (19 m³)



GERMANI
GERMANI IMPLEMENTOS LTDA. - CNPJ: 09.069.986/0001-88

Av. Prefeito Sincler Simbatti, 3529
Jardim Bertoga - Maringá - PR
CEP: 87055-405
FONE: (44) 3229-2021

Nº DA CARROCERIA	
TIPO	
TARA	kgf
PESO BRUTO TOTAL	kgf
Nº VINHO CAMINHÃO	
Nº SÉRIE DE FABRIC.	
LOTAÇÃO	kg ³
DATA FABR.	

- Suporte para ferramentas
 - Veículo principal: Atende ao exigido.

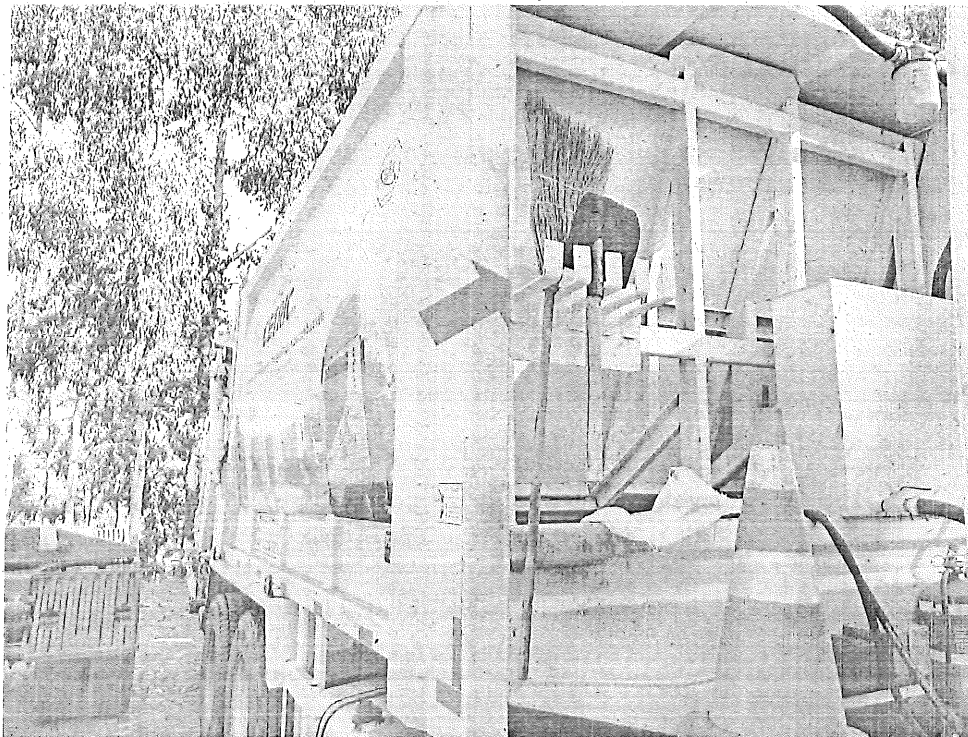

- Veículo reserva: Atende ao exigido.

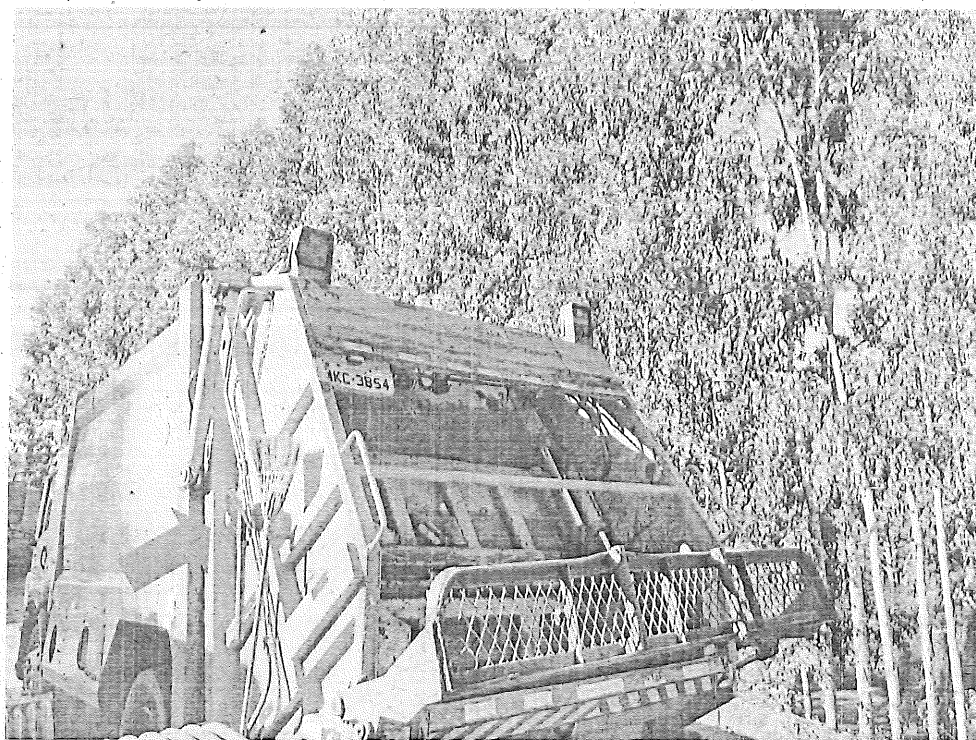

- Sistema basculante
 - Veículo principal: Atende ao exigido.

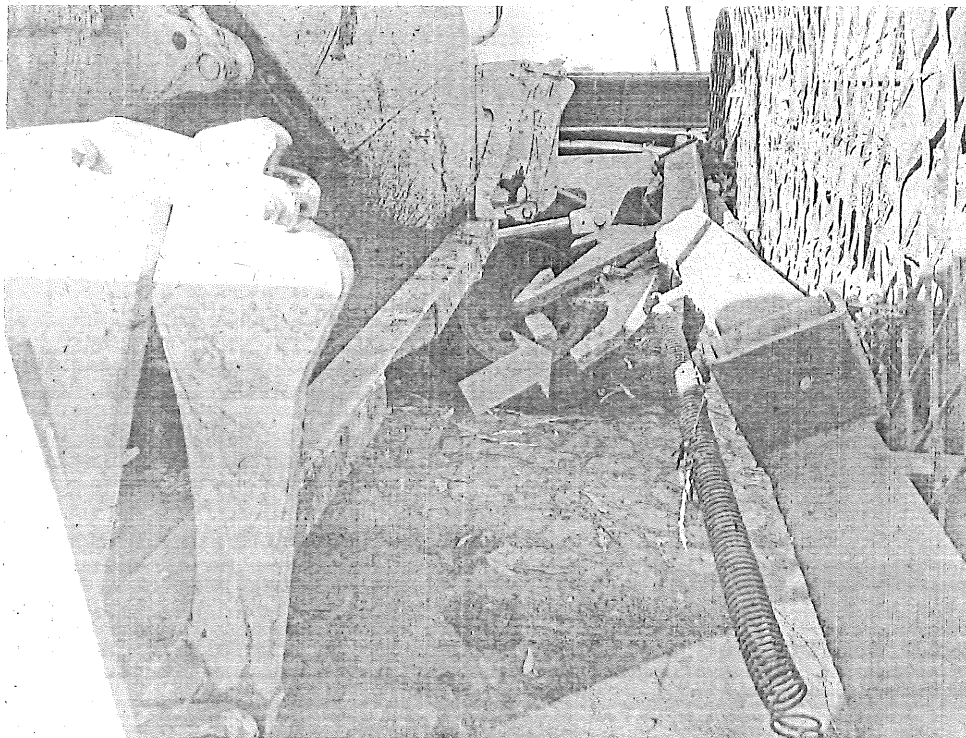

- Veículo reserva: Atende ao exigido.

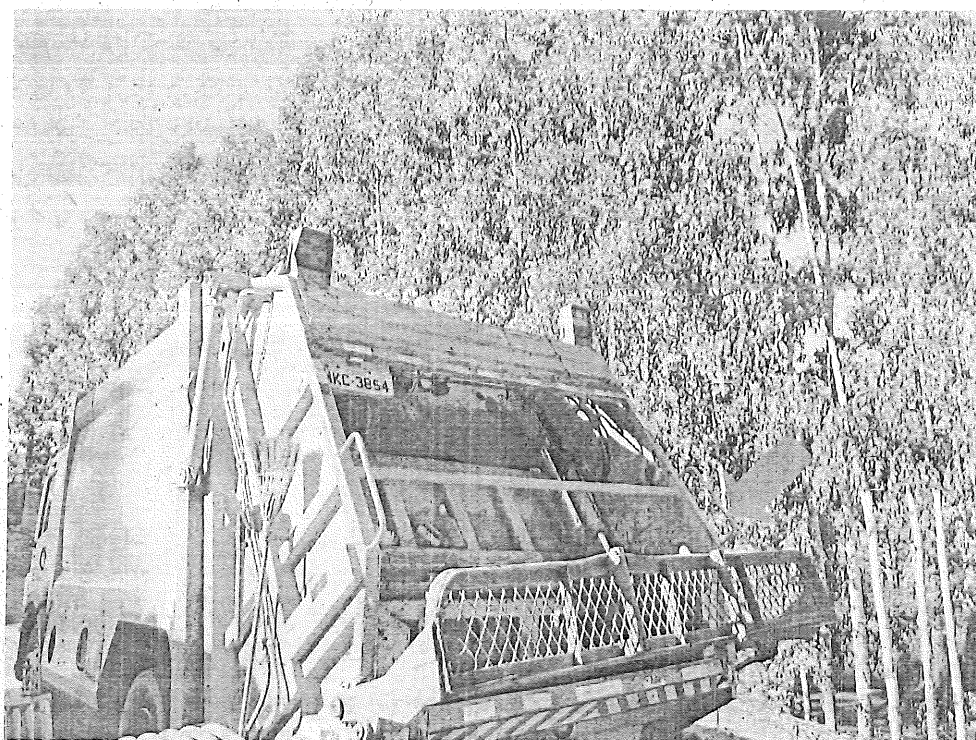

- Caixa coletora de chorume
 - Veículo principal: Atende ao exigido.

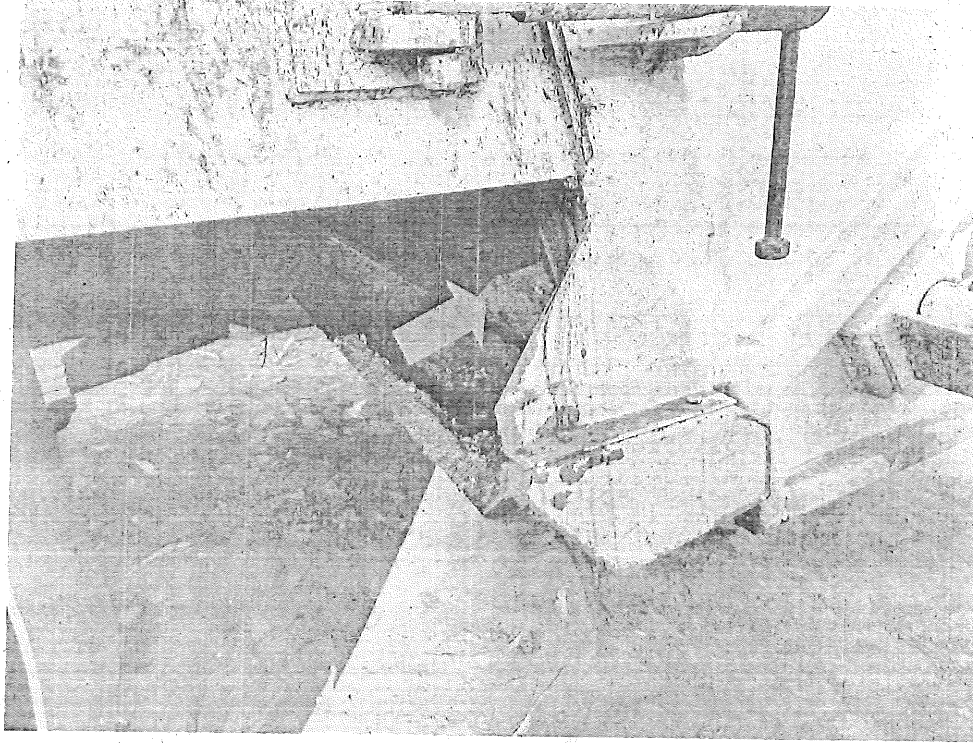

- Veículo reserva: Atende ao exigido.

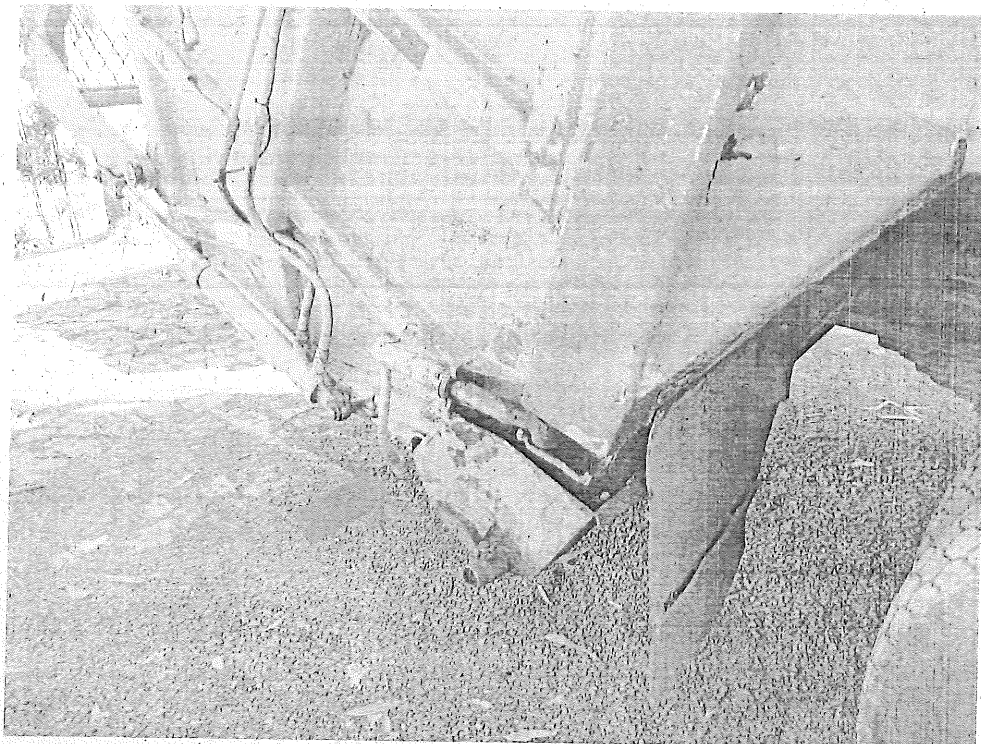



**ADMINISTRAÇÃO MUNICIPAL DE
MARMELEIRO**

FONE: 46 3525-2086 – E-mail: meioambiente@marmeleiro.pr.gov.br
Av. Alvorada, 168 – Bairro Alvorada – 85615-000 – Marmeleiro - PR

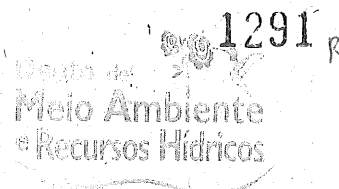

Diante do exposto, a empresa CETRIC – Central de Tratamento de Resíduos Sólidos Industriais e Comerciais de Chapecó LTDA, possui tanto a documentação quanto os veículos de acordo com as exigências descritas em edital, e para tanto, está habilitada a desempenhar o serviço objeto do Pregão 035/2021.

Marilete Chiarelotto

Diretora do Departamento de Meio Ambiente e Recursos Hídricos

Portaria nº 6.392/2021

Prefeitura Municipal de Marmeleiro